



GIN-FE

Grupo Intersetorial Nacional
sobre cuidado de Criança e Adolescente
por Família Extensa ou Próximos



CUIDADO DA CRIANÇA E DO ADOLESCENTE POR FAMÍLIA EXTENSA OU PROXIMOS

***1º WEBINAR GIN-FE
ABRIL 2025***

QUEM É O GIN-FE



Criado em 2023 durante a participação do Brasil numa pesquisa internacional coordenada pela aliança internacional Family for Every Child;

Composto por **30 membros** com representação do **poder executivo, sistema judiciário e sociedade civil organizada.**

É um **grupo de estudos, reflexão e debate** sobre o *Cuidado de crianças e adolescentes na família extensa ou pessoas próximas.*

O GIN-FE tem como **objetivo produzir conhecimento, estimular a reflexão sobre o tema, disseminar conteúdo e promover incidência política.**

CUIDADO POR FAMÍLIA EXTENSA OU PRÓXIMOS



A importância do tema

As crianças que não podem ser cuidadas por seus pais geralmente vivem com parentes ou amigos da família. **Depois do cuidado dos pais, é a forma mais comum de cuidado de crianças em todo o mundo.**

Várias formas de cuidado por família extensa/próximos:

- avós, tios, irmãos, **parentes, amigos**, padrinhos, vizinhos...
- acordos **informais e formais**
- **curto prazo ou longo prazo**

Estas diversas formas precisam ser estudadas e abordadas nas políticas públicas.

ANALISE DAS NORMATIVAS BRASILEIRAS SOBRE O TEMA



'Família é gente com quem se conta' ONU 1994

- **Análise sobre as definições do conceito de *Família* no Código Civil, Estatuto e nas Políticas públicas;**
- Reflexão e estudo sobre **Guarda, Poder familiar, Autoridade parental, Responsabilidade parental;**
- Debate sobre família, **afetos, vínculos, biologia, multiparentalidade, parentalidade socio afetiva, ancestralidade**

AS NORMATIVAS E AS ESPECIFICAÇÕES CULTURAIS



“A prioridade dada ao cuidado por família extensa ou próximos não é compartilhada em todas as culturas ou sistemas jurídicos, alguns dos quais consideram esse cuidado de igual valor ao cuidado dos pais”

Fonte: GUIA - entrevistas com pessoas chave

No Brasil temos forte influencia das culturas indígenas e quilombolas

GUIA INTERNACIONAL DE CUIDADOS NA FAMÍLIA EXTENSA OU PRÓXIMOS

GIN-FE
Grupo Intersectorial Nacional
sobre cuidado de Criança e Adolescente
por Família Extensa ou Próximos



O guia é destinado a formuladores de políticas públicas e gerentes de programas que trabalham para melhorar o cuidado com as crianças.

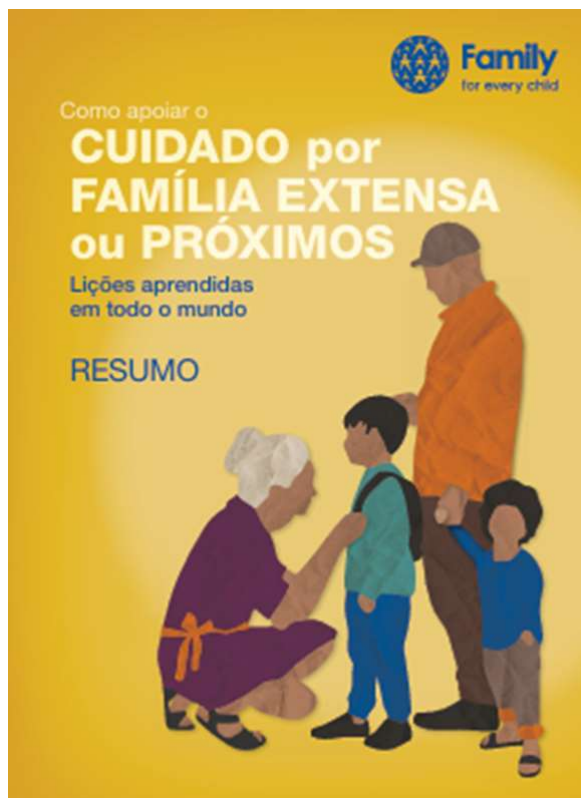

Revisão de literatura

28 entrevistas com informantes-chave

Workshops on-line e presenciais com formuladores de políticas e profissionais em vários países

Consultas com 215 cuidadores

Consultas 196 crianças no cuidado por família extensa ou próximos em sete países

<https://familyforeverychild.org/>

OS DESAFIOS DA TRADUÇÃO

